

La Sosta Verde

- ① *Potentilla fruticosa* Lovely pink
- ② *Potentilla fruticosa* Tangerine
- ③ *Exochorda x macrantha* the bride
- ④ *Syringa laciniata* (afghanica)
- ⑤ *Rosa rugosa*
- ⑥ *Spiraea thumbergii* Fujino pink
- ⑦ *Phillyrea decora*
- ⑧ *Kerria iaponica* Picta variegata
- ⑨ *Kolkwitzia amabilis*
- ⑩ *Euonymus alatus*
- ⑪ *Euonymus europaeus*

- ⑫ *Crataegus prunifolia* Splendens
- ⑬ *Rhamnus frangula* Asplenifolia
- ⑭ *Callicarpa bodinieri* Giraldui
- ⑮ *Pyracantha coccinea* Golden Charmen
- ⑯ *Hibiscus syriacus*
- ⑰ *Physocarpus opulus* Diablo
- ⑱ *Weigela florida*
- ⑲ *Cotinus kanaris*
- ⑳ *Cotinus coggigrya* Royal purple
- ㉑ *Osmanthus armatus*
- ㉒ *Cotoneaster lacteus*
- ㉓ *Viburnum tinus* Eve price
- ㉔ *Ilex koeheana* Castaneifolia
- ㉕ *Prunus lusitanica*
- ㉖ *Eleagnus x ebbingei*
- ㉗ *Carpinus betulus* Pyramidalis
- ㉘ *Hamamelis intermedia* Aphrodite
- ㉙ *Amelanchier canadensis*
- ㉚ *Nandina domestica* Leucocarpa
- ㉛ *Ceratostigma griffithii*
- ㉜ *Prunus serrulata* Amanogawa
- ㉝ *Spiraea bumalda* Crispa
- ㉞ *Neillia affinis*
- ㉟ *Rhodotypos kerrioides* (scandens)
- ㊱ *Ceanothus thyrsiflorus* var. repens
- ㊲ *Nandina domestica*
- ㊳ *Symphoricarpos x chenaultii* Hancock
- ㊴ *Symphoricarpos x doorenbosii* white edge
- ㊵ *Lonicera nitida* Maigrun
- ㊶ *Syringa meyeri* Pallbin
- ㊷ *Callicarpa japonica* Leucocarpa
- ㊸ *Callicarpa kwantungensis*
- ㊹ *Lonicera nitida* Red tips
- ㊺ *Buddleia* in varietà
- ㊻ *Salix purpurea* Nana

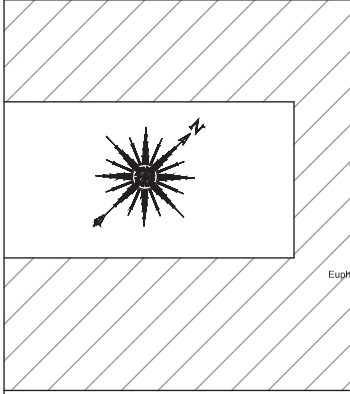

Voi siete qui

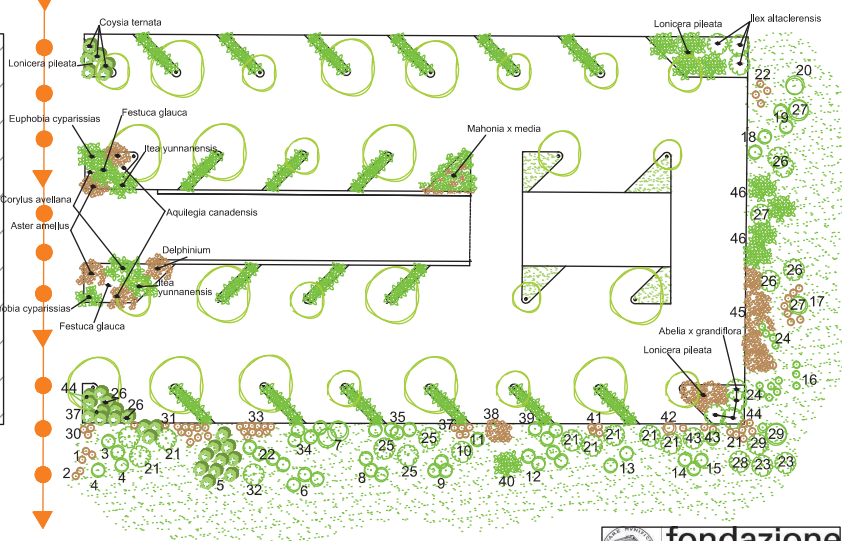



I.I.S.S. "LUIGI CASTIGLIONI" LIMBIATE

8. LA SOSTA VERDE

In fondo al viale dei tigli è presente una collezione di piante ornamentali che formano una quinta vegetale, realizzata allo scopo di mascherare la vista dell'area del parcheggio. Il progetto è stato realizzato dagli studenti delle classi quinte dopo un lavoro di censimento, catalogazione e descrizione delle essenze ornamentali presenti nell'azienda della scuola. Sempreverdi e spoglianti sono state scelte in funzione delle esigenze di bassa manutenzione e delle qualità ornamentali nelle diverse stagioni dell'anno: colori, periodo di fioritura, presenza di frutti. Sono presenti diversi esemplari di rose antiche e di rose rifiorenti e diverse specie di callicarpa, gli arbusti fioriscono in primavera e in autunno producono bacche, che rappresentano un alimento di sopravvivenza per uccelli e altri animali. In inverno fioriscono gli hammamelis e gli agrifogli producono bacche. Gli arbusti di buddleia fioriscono dall'inizio dell'estate fino all'autunno; le grandi spighe di bellissimi fiorellini tubolari, profumati di miele e molto colorati, rosa, bianchi o lilla, attirano le farfalle.

Al fine di elaborare un piano di manutenzione del verde ornamentale in grado di organizzare efficacemente il lavoro di tutte le persone (addetti di campagna, professori, studenti) coinvolte nella cura delle aree verdi è stato creato un database, nel quale sono stati inseriti tutti i dati raccolti, le schede descrittive delle piante e il piano di manutenzione per area di intervento e per epoca (mese) di manutenzione.



fondazione
c a r i p l o

