Ministero dell'Istruzione

I.I.S.S. "LUIGI CASTIGLIONI"

Via Garibaldi 115, 20812 Limbiate (MB)

Tel. 02 9965595 Mail: mbis073006@ISTRUZIONE.it - PEC: mbis073006@PEC.istruzione.it

Codice Fiscale: 91001750156 - C.M.: mbis073006 - C.U.U.: UFJ70N

ORGANIGRAMMA PRIVACY

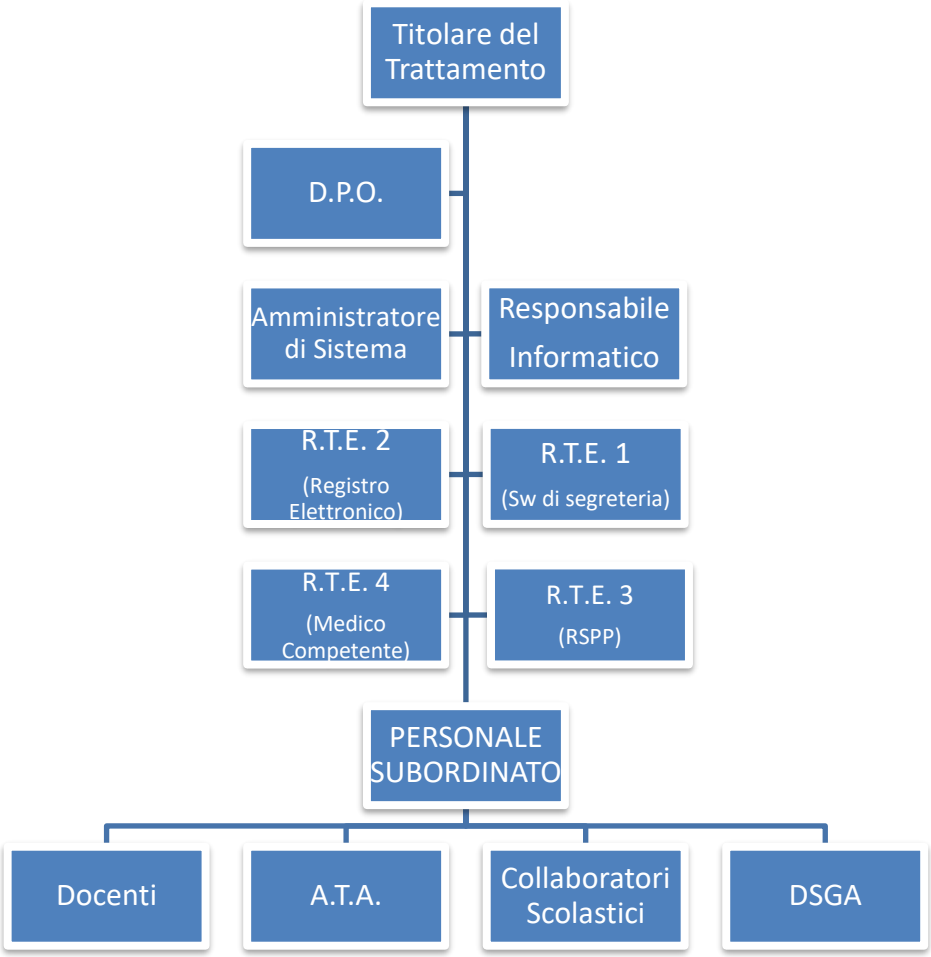

Legenda	
Titolare del Trattamento	Dirigente Scolastico: Prof.ssa Viviana Guidetti
D.P.O.	Responsabile della Protezione dei dati: Ing. Antonio Bove
Responsabile Informatico	Assistente Tecnico: Russo Giuseppe
Amministratore di sistema	Amministratore di sistema: Russo Giuseppe
R.T.E. 1 (SW di Segreteria)	Responsabile del Trattamento Esterno: Axios Italia Service s.r.l.
R.T.E. 2 (Registro Elettronico)	Responsabile del Trattamento Esterno: Axios Italia Service s.r.l.
R.T.E. 3 (RSPP)	Responsabile del Trattamento Esterno: Ing. Carmelo Marzo
R.T.E. 4 (Medico competente)	Responsabile del Trattamento Esterno: Dott. Emilio Ramieri